Anul al 57-lea
8 Pagini

BIBLIOTE „ASOCIAŢIUNII" SIBIIU

EXEMPLARUL { In România 3 lei
In străinătate 6 lei

Taxa poștală plătită în numerar conform aprobării Dir. G-le P. T. T. Nr. 24.464/939

Nr. 209 Joi 1 August 1940
8 Pagini P IIII

ABONAMENTE
IN ȚARA
Lei 200 pe 3 luni
Lei 380 pe 6 luni. Lei 750
pe 12 luni. O lună Lei 80
In străinătate în raport
cu tariful poștal
și valuta

Fondator: LUIGI CAZZAVILLAN
Proprietar:
„UNIVERSUL" S. A.
Inscris sub Nr. 160 Trib. Ilfov

UNIVERSUL

CELE DIN URMA ȘTIRI DIN LUMEA INTREAGA, TELEGRAFICE ȘI TELEFONICE
REDACȚIA ȘI ADMINISTRAȚIA: BUCUREȘTI, STR. BREZOIANU No. 23-25
CENTRALA TELEFONICA A ZIARULUI: 3.30.10: SECRETARIATUL DE REDACTIE: 3.30.15

ABONAMENTE
IN ȚARA
pe un an la
UNIVERSUL COPIILOR
ZIARUL CALATORIILOR,
VESELIA, RADIO UNIV.
și UNIV. LITERAR câte
220 lei
UNIV.-SPORT
500 lei

DIRECTOR
ȘI ADMINISTRATOR DELEGAT
STELIAN POPESCU

PREOTUL REDAT ALTARULUI

Superficialitatea, lipsa de credință și de idealism, capitularea — prin practica vieții de toate zilele — înaintea cultului lui Mamona, sunt semnele vădite ale decadenței morale. La indivizi și la popoare. Acolo unde credința nu încălzește și nu înviorează biata noastră ființă pământească, înălțându-o în spiritualitate și înarmându-i brațul cu tăria de a muta munții și de a schimba cursul destinului, vântul uscăciunii se va așterne peste suflete și peste destine, ca peste un deșert în care viața, cu înfloririle și minunățiile ei, nu-și mai găsește elementele organice de susținere și perpetuare. Iată de ce conducătorii de popoare trebue să fie cei dintâi paznici ai acestei flacări a credinții vii și mântuitoare, care ne lămurește un anume destin în lume și ne înzecește puterile pentru împlinirea lui. Reazămul neamului nostru, în trecutul lui bătut de toate furtunile și de toate nedreptățile, a fost credința în Dumnezeu și în împlinirea destinelor lui. De aceea grija cârmuitorilor trebue să se îndrepte întru pregătirea și întărirea tuturor factorilor din cuprinsul statului, cari au misiunea de a ține dârză și vie flacăra credinței. Biserica, școala, armata, presa, literatura, arta — toate aceste forțe sociale și naționale trebue să fie însuflețite de duhul misionar al cultivării și întăririi acestei credințe.

Dar pentru această sacră chemare, se cere o adâncă și radicală pregătire sufletească a celor chemați să slujească la altarele credinței — în biserică, în școală, în artă, literatură, presă.

Tânărul ministru din capul departamentului cultelor și artelor s'a dovedit adânc pătruns de această necesitate purificatoare, iar mărturisirile de principiu cu care a înțeles să sublinieze și să însuflețească inspecțiile sale stăruitoare pe la sfintele locașuri de închinăciune, cum și contactul cu fețele bisericești din cuprinsul țării, au mers la inima tuturor românilor luminați.

Darul și harul — a spus d-sa în cursul uneia din vizitele făcute zilele acestea la Botoșani, Suceava și Iași — *constitue o investitură spirituală. De aceea preotul trebue să se desbrace de cele omenești.*

Doresc să restitui pe preot altarului, pentru ca din altar să-și creieze un rol social.

Și tot d. ministru al cultelor a arătat aci incompatibilitatea absolută dintre învestitura spirituală a preotului și dreptul de a dirigui bănci și cooperative. Cel care poartă rasa n'are ce căuta în consilii de administrație sau în orice alte asociații de afaceri, precum prezența lui în tămbălăurile electorale de pe vremuri era o ofensă adusă cinului și misiunii preoțești. Biserica trebue plivită de cei dovediți nevrednici de taina apostolatului. Iar cum, pe de altă parte, d. ministru a recunoscut, că „nu există demnitate în mizerie", d-sa și-a luat asupra sarcina de a îngriji ca exigențele materiale ale preotului să nu mai lase loc ispitelor de altă natură.

„In concepția mea, a spus d-sa, *armata apără teritoriul național, iar biserica apără sufletul neamului. După cum se găsesc mijloace pentru armata teritoriului național, tot astfel se vor găsi mijloace pentru apărătorii bisericii și ai sufletului românesc, însă cu condiția ca armata aceasta să fie la înălțimea și neprihănirea la care a ridicat-o prin jertfă, Mântuitorul lumii".*

In ziua când biserica românească va renaște în duh apostolic, prin slujitori însuflețiți de înaltele idealuri creștine și naționale, poporul nostru își va regăsi în ea sprijinul și nădejdea în împlinirea marilor lui destine.

SE DESMINTE CĂ GERMANIA AR FI CERUT ELVEȚIEI SĂ-I PUNĂ LA DISPOZIȚIE REZERVELE DE CEREALE, DE AUR ȘI DE PETROL

Berna, 29 (Rador). — Cercurile elvețiene au primit cu o unanimă ridicare din umeri știrea publicată de ziarul „New York Herald", care pretindea că Germania ar fi cerut să i se pună la dispoziție rezervele elvețiene de cereale, de aur și de petrol.

Din izvor autorizat elvețian se declară că această știre este lipsită de orice temei.

CONFLICTUL ANGLO-IRANIAN
IN LEGĂTURĂ CU PETROLUL

Teheran, 29 (Rador). — Un deputat a cerut în Parlamentul Iranului o limpezire neîntârziată a conflictului anglo-iranian în legătură cu petrolul.

Atrăgând atenția guvernului asupra interesului pe care publicul îl poartă acestei chestiuni, el a cerut ministrului de finanțe să facă Parlamentului, în cel mai scurt timp, un raport cu privire la măsurile luate sau proectate.

Nervozitatea publicului în legătură cu această chestiune este mare și se oglindește în articolele ziarelor.

IN INSULA JERSEY

Un aviator german și un polițist englez stând de vorbă într'o localitate de pe insula britanică Jersey ocupată de forțele Reichului

DUPĂ VIZITA MINIȘTRILOR ROMÂNI IN GERMANIA ȘI ITALIA

Cu privire la călătoria d-lor Ion Gigurtu și Mihail Manoilescu la Obersalzberg și la Roma, ni se comunică următoarele din izvor autorizat:

D. Prim-Ministru Ion Gigurtu, însoțit de d. Mihail Manoilescu, ministrul afacerilor străine, s'au întors Luni, 29 Iulie a. c., la orele 10,15, din călătoria de la Obersalzberg, unde au fost invitați de Guvernul German, și din călătoria la Roma, unde au fost invitații Guvernului Italian.

Această călătorie constitue întâiul contact personal al Guvernului Român cu Führer-ul Germaniei și Ducele Italiei și cu cei doi miniștri de afaceri străine ai celor două mari puteri, după declarația noastră hotărîtă de a ne integra în politica axei.

Convorbirile ce au avut loc asupra tuturor problemelor politice și economice, referitoare la România și la Sud-Estul European, s'au desfășurat într'o atmosferă de sinceră prietenie. Din ansamblul lor a reeșit interesul real și înțelegerea pe care atât Germania cât și Italia le au pentru țara noastră și pentru menținerea păcii în această parte a continentului.

In ceeace privește preocupările de viitor ale țării noastre, atât la Obersalzberg cât și la Roma, s'au discutat numai principiile generale pe baza cărora guvernele țărilor interesate urmează să lucreze în mod liber la stabilirea condițiilor ce ar putea duce la o definitivă înțelegere în bazinul dunărean.

BERLINUL ȘI REZULTATELE CONVORBIRILOR DELA SALZBURG

Prin telefon dela corespondentul nostru particular

Berlin, 29. — Rezultatele convorbirilor dela Salzburg sunt redate de presa germană mai mult sub formă de citate din ziarele țărilor respective. In ce privește presa ungară, nu se comunică presa mult, aceasta mulțumindu-se să facă comentarii de natură obișnuită.

Despre presa bulgară, se arată că convorbirile dela Obersalzberg sunt comentate de aceasta cu deosebită satisfacție.

In măsură mult mai largă este redată impresia produsă în România de rezultatul convorbirilor, ceea ce, este explicabil din punct de vedere politic, mai ales dacă avem în vedere consecvența nouei orientări politice a acestei țări, față de directivele politicii externe germane în Sud-Estul European. Bine înțeles că presa germană scoate în relief încadrarea politicii externe a României în aceea a Axei, amintind în acelaș timp colaborarea româno-germană din timpul Regelui Carol I și relevând cu deosebită satisfacție foloasele acestei politici în ce privește stabilizarea în Europa Centrală.

*

In ce privește vizita miniștrilor slovaci la Fuehrer, se precizează aci că aceasta a avut ca rezultat, întărirea influenței Reichului asupra Slovaciei, discutându-se în primul rând extinderea prerogativelor de natură militară ale acestuia. Se arată pe de altă parte, că s'a mai hotărît și extinderea prerogativelor ministrului Germaniei la Presburg.

In cursul serii, s'a anunțat o largă remaniere a guvernului slovac, ministrul de externe Dorjanschi ne mai făcând parte din noul guvern, prin preluarea atribuțiilor acestuia de către primul ministru Tuka.

Ministrul Germaniei la Presburg a fost și el înlocuit prin d. Killinger.

Toate acestea, precum și intrarea d-lui Sano Mach în noul guvern slovac dovedesc identitatea de vederi dintre guvernul slovac și guvernul Reichului.

La Roma, d-nii I. Gigurtu și M. Manoilescu, îndreptându-se spre mormântul Soldatului Necunoscut italian.

ALTE COMENTARII ALE PRESEI ITALIENE

Prin telefon dela corespondentul nostru particular

Roma, 29 Iulie

Presa italiană scoate azi în relief ecoul întrevederilor avute la Roma de miniștrii români, d-nii Ion Gigurtu și Mihail Manoilescu publicând comunicatul asupra lungii și cordialei convorbiri, pe care au avut-o Sâmbătă seară cu Ducele, în prezența contelui Ciano, precum și comentariile presei române și ale celei străine.

Deși nu se știe nimic despre desfășurarea convorbirilor dela Salzburg și Roma, e evident că oamenilor politici români li s'a confirmat că România trebue să dea încă odată dovadă de spirit de colaborare europeană, pe care în ultimul timp l-a arătat într'o măsură atât de largă. Complexul și subtilitatea problemelor în curs n'a permis, probabil, decât o examinare în ansamblu. Cu cât va fi posibil să se examineze mai repede problemele controverse, cu atât mai repede se va ajunge la o așezare pacifică a acestei zone europene, așa cum a fost dorită și formulată de mai multe ori de Italia și Germania.

Din această cauză, întrevederile româno-germano-italiene, chiar dacă n'au avut — după cum se crede — decât un simplu scop informativ și de orientare, au fost, de sigur, la un atât de scurt timp dela întrevederea dela Muenchen, de un mare interes și folos.

Se insistă aici asupra faptului că Puterile Axei, cari, prin opera lor au ferit Europa dunăreano-balcanică de flagelul războiului, doresc ca această importantă zonă europeană să facă parte pe deplin din noul sistem ce se va creia în Europa, aceasta nu în funcție de interesele lor, dar pentru necesitatea de ordine superioară de care depinde buna stare a popoarelor din acea zonă.

De altfel, România, după cum spune un comentariu din „Lavoro Fascista", cu tradițiile sale, cu cultura sa și cu bogățiile sale, are dreptul să aibă locul ce i se cuvine în această înțelegere a popoarelor din noua Europă și să continue liniștită misiunea ce i-a fost încredințată de soartă, în acest sector european atât de important și delicat.

Se speră că suntem pe calea cea bună, pentrucă primul pas, care este totdeauna cel mai greu, a și fost făcut. In atmosfera de realism constructiv creiat de Axă, nu trebue să fie greu de a se ajunge la clarificările necesare făcute cinstit și cu înțelegere. Atmosfera de satisfacție, ce s'a văzut la Salzburg și Roma, după cordialele convorbiri avute de d-nii Gigurtu și Manoilescu cu Fuehrerul și Ducele, face să se spere că această zi nu este departe și că zilele de 26 și 27 Iulie 1940 vor fi două date ce vor trebui să fie ținute minte în istoria raporturilor între România și țările Axei. Ele vor însemna o importantă etapă în drumul reconstrucției politice, economice și spirituale a noului nostru continent.

E. C.

CERCURILE POLITICE DIN ROMA DESPRE VIZITA D-LOR GIGURTU ȘI MANOILESCU

Roma, 29 (Rador). — Agenția D. N. B. transmite:

In legătură cu negocierile de eri de la Roma cu oamenii de stat români, se subliniază în cercurile politice din Roma că puterile dunărene interesate au acum misiunea de a proceda la clarificarea conflictelor pendinte în interesul pacificării definitive a spațiului dunărean, ca urmare a negocierilor de la Salzburg și Roma.

După ce a fost eliminată definitiv influența Angliei și Franței din sud-estul european, cele două puteri ale axei au creiat, în completă concordanță, în sud-estul Europei, condițiunile realiste necesare și atmosfera pacifică care să permită puterilor interesate o rezolvare definitivă a diferendelor lor. Printre aceste condiții figurează o reglementare directă a „problemelor politice și teritoriale din spațiul balcanic".

In cercurile politice din Roma se declară, ca un rezumat al negocierilor și acțiunii începute în sud-estul Europei, că este locul ca toți cei interesați să fie mulțumiți și se speră, că pe baza negocierilor de la Salzburg și de la Roma, va începe o nouă epocă de colaborare constructivă și pacifică.

COPII ENGLEZI IN STATELE-UNITE

New-York, 29 (Rador). — *Corespondentul agenției „D. N. B." transmite:*

Luni au sosit în portul New-York, pe bordul unui vapor britanic al societății „Cunard Line" 272 de copii englezi. Copiii aparțin claselor înstărite din Anglia.

Un alt transport de copii englezi a sosit cu vaporul britanic „Cameronia".

AMIRALI FRANCEZI INTERNAȚI IN ANGLIA

PROTESTUL GUVERNULUI FRANCEZ

Vichy, 29 (Rador). — **Agenția „Havas" transmite:**

Amiralii Cayol și Villaine, care comandau unitățile franceze ce se aflau în porturile engleze în timpul armistițiului, au fost invitați de amiralitatea britanică să se ducă imediat la Oxford, unde li s'au fixat domicilii forțate, fiindu-le interzis să comunice cu taberele în care se află marinarii francezi.

S'a formulat imediat un protest energic pe lângă guvernul britanic.

FRONTIERA DE AZI

Frontiera dintre Franța și Italia marcată de două batiste înodate

D. CHAMBERLAIN A FOST OPERAT

Londra, 29 (Rador). — *Se anunță că d. Chamberlain, lord președinte al consiliului, a intrat într'o clinică, pentru a se supune unei operații.*

Se crede că d. Chamberlain va fi absent dela postul său vreo 15 zile, dar că va putea să-și reia ocupațiile înainte de trecerea acestui termen.

*

Londra, 29 (Rador). — Agenția „Reuter" transmite următoarele:

Clinica în care d. Chamberlain a fost internat Luni, publică următorul buletin:

D. Chamberlain a suportat cu succes o operație pentru a-l ușura de simptomele având caracterul unei obstrucții intestinale.

Starea bolnavului, după operație, este satisfăcătoare.

Se crede că d. Chamberlain își va putea relua ocupațiunile în două sau trei săptămâni.

Inspectori ai armamentului german decorați

Berlin, 29 (Rador). — Ca recompensă pentru succesele obținute în domeniul pregătirilor economice de război și pentru asigurarea unei activități intense a industriei de armament, șeful înaltului comandament al armatei, în numele Fuehrerului, a decorat cu Crucea Meritului de război clasa II cu spade, pe 22 inspectori ai armamentului. Ei sunt primii care primesc această distincție în Marele Reich german.

VALORIFICAREA RECOLTEI

de CONST. GAROFLID

Secera este pe sfârșite și în multe părți s'a început treerul. Cerealele noi au apărut pe piață, dar negocierea lor întâmpină greutăți.

Altă dată, atunci când se urmărea valorificarea recoltei, prețul grâului era, la această dată, stabilit și cumpărarea pentru susținerea lui funcționa.

Acum, când scriu aceste rânduri, nu avem nici preț și nici măsuri pentru stocare nu s'au luat. Deși recolta e mai slabă, mai slabă decât o socoteau chiar agricultorii pesimiști, totuși vom avea și anul acesta, ca și în ceilalți ani, o perioadă de vânzare „explosivă". Agricultorii nevoiți să vândă repede sunt, din păcate, și acum și din cauza scumpetei poate mai mulți acum decât înainte. „Perioada explosivă" va avea urmări mai puternice asupra prețului decât altă dată, deoarece, din pricina recoltei neîndestulătoare, exportul este și va rămâne închis.

Dacă nu se iau măsurile de cumpărare masivă, care au dat așa de bune rezultate anii trecuți, prețul grâului va scădea foarte mult. La scăderea de preț contribue și oferta de grâu vechi, din care ne-au mai rămas cantități însemnate. Prețul a scăzut chiar. Ni se spune că s'au făcut vânzări de grâu nou cu 50.000 lei vagonul, pe când, cu două săptămâni înainte, grâul vechi se vindea cu 65.000 lei.

Ce vor face acei agricultori nevoiți să vândă acum la prețuri scăzute, când vor vedea, în primăvara viitoare, prețul grâului ajuns la 100.000 vagonul? Ce zic azi toți agricultorii când văd ridicându-se mereu prețul muncilor și al tuturor produselor de care au nevoie, pe când al cerealelor scade?

La fel cu grâul a scăzut și prețul orzului. Se oferă orz nou cu trei lei kgr., pe când orzul vechi s'a vândut cu 4,50 lei. Tot așa, va scădea, desigur, și prețul ovăzului.

Aceste cereale de nutreț sunt oprite la export. Au fost poate, pentru această oprire, motive îndreptățite în primăvară, dar azi, când vine recolta nouă, recoltă foarte bună, ce rost mai are oprirea exportului?

Pe lângă export, prețul orzului ar mai putea fi susținut prin îndatorirea amestecului unui procent oarecare la măcinișul grâului. Măsura aceasta ar fi salutară și pentru asigurarea consumației de pâine, care ni se pare serios amenințată din pricina recoltei sub mijlocii a grâului.

Așa dar, pentru valorificarea recoltei sunt necesare următoarele măsuri:

1) Fixarea prețului remuneratoriu al grâului, care să servească drept îndreptar pentru vânzători;

2) Cumpărarea masivă prin organele de stat a întregii cantități de grâu, care se oferă sub prețul fixat;

3) Libertatea exportului pentru orz, ovăz, mei;

4) Amestecul unui procent de orz la măcinișul grâului.

Fără aceste măsuri, recolta păioaselor nu va putea fi valorificată și agricultorii vor păgubi, fără nici un folos pentru consumatori, căci prețul pâinii e azi acelaș ca și atunci când grâul se vindea cu aproape 70.000 lei vagonul.

Smeeni, 28 Iulie.

CONST. GAROFLID

600 MORȚI DE INSOLAȚIE IN STATELE UNITE

New York, 29 (Rador). —Corespondentul Agenției „Stefani" transmite: După știri provenind din mai multe state, în cursul ultimelor 12 zile de căldură toridă numărul celor morți de pe urma insolației se ridică la 600.

BOMBARDAMENT AERIAN

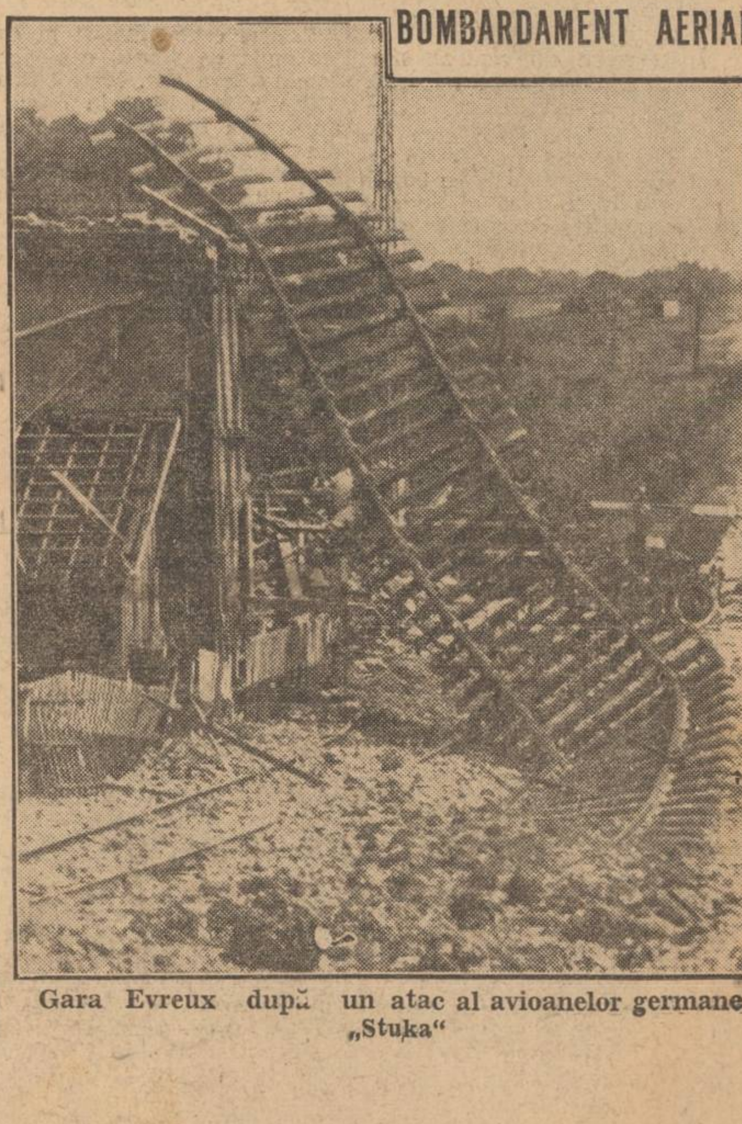

Gara Evreux după un atac al avioanelor germane „Stuka"

Fier de pe plaja Lido de Roma

Roma, 29 (Rador). — Agenția „Stefani" transmite:

Se anunță că grație întrebuințării unei mașini inventate de tehnicianul italian Liguori, s'au putut extrage 2.400 tone de fier din nisipurile feruginoase de pe plaja Lido de Roma, dela începutul lunei Martie și până în prezent.

Acest minunat succes va fi în curând depășit, grație întrebuințării de noi mașini de acest fel.